Innenminister Boris Rhein verteidigt Großeinsatz der Polizei aus MIX am Mittwoch 23. Mai 2012

Alles blieb friedlich

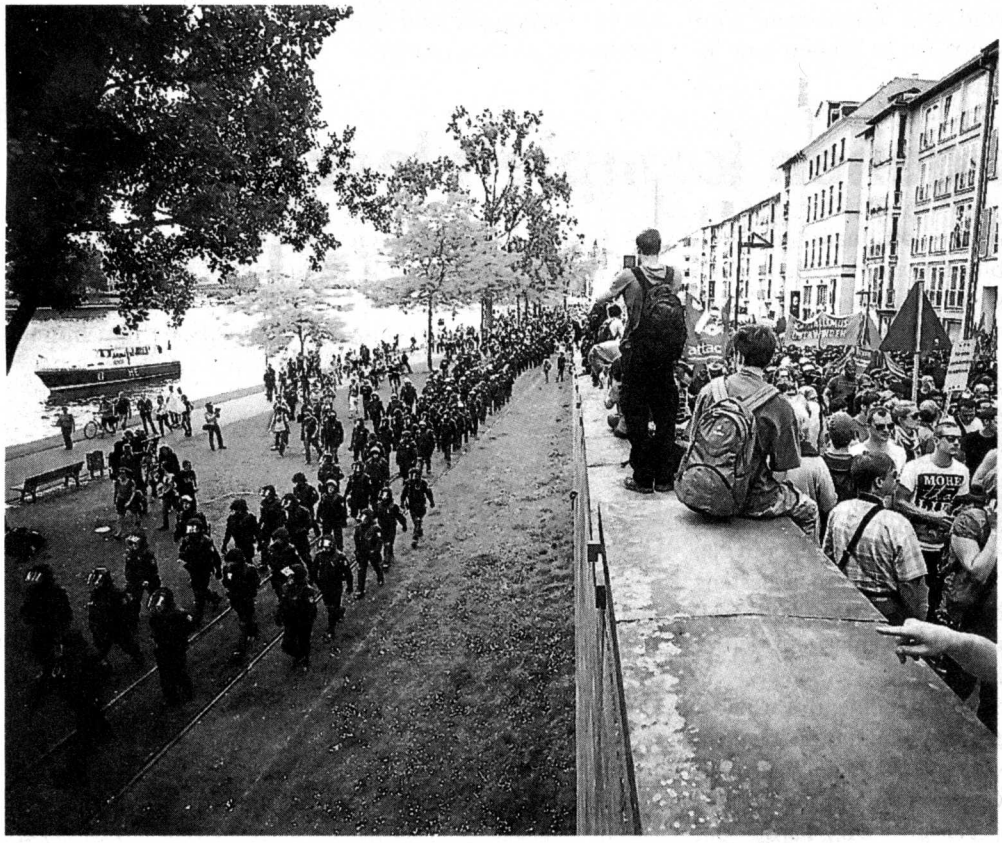

Mehr Polizisten als Demonstranten? Bei Blockupy blieb alles friedlich; Foto: Jonas Ratermann

5000 Polizisten, abgeriegelte Viertel und gesperrte Straßen während der Blockupy-Tage: Hessens Innenminister Boris Rhein (CDU) verteidigte diese Strategie gegen die scharfe Kritik als erfolgreich.

Nach seiner Meinung steht nach den viertägigen Aktionen des Bündnisses „Blockupy" in Frankfurt fest: Die Strategie der Polizei mit einem riesigen Aufgebot von Tausenden von Polizisten und der totalen Sperrung zahlreicher Straßen, Plätze und U-Bahn-Stationen in der Innenstadt ist aufgegangen. Die von den Aktivisten angestrebte Innenstadt-Blockade sei verhindert worden. Es habe keine Gewaltexzesse gegeben, sagte Rhein, als er gemeinsam mit der Frankfurter Polizei am Montag eine Bilanz des Wochenend-Einsatzes zog.